

にゅうようじちようかくしえん

## ■ 静岡県乳幼児聴覚支援センターは

お子さんの聞こえ(聴覚)を心配される、  
お父さんお母さん方を支援する静岡県の  
相談センターです。

### 【ご相談内容】

- ・ お子さんの聞こえ(聴覚)のご心配や不安にお答します。
- ・ 新生児聴覚スクリーニング検査後の検査、精密検査機関についてお答えします。

### 【ご利用方法】

- ・ 日 時 : 毎週火～金曜日 10時～17時
- ・ 費用 : 無 料

### 【お問い合わせ】

〒420-8527

静岡市葵区北安東4丁目27-1

静岡県立総合病院 先端医学棟5階

静岡県乳幼児聴覚支援センター

【TEL】 直通 054(247)6168

代表 054(247)6111 内線8161

gh-nyuyoji-asc@i.shizuoka-pho.jp

メールでのお問い合わせは随時行っています。

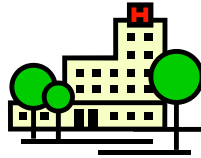

平成 29 年 8 月 発行



赤ちゃんの聞こえを

心配されるお母さんへ



新生児聴覚スクリーニング検査

で

「要再検査」といわれたら・・・

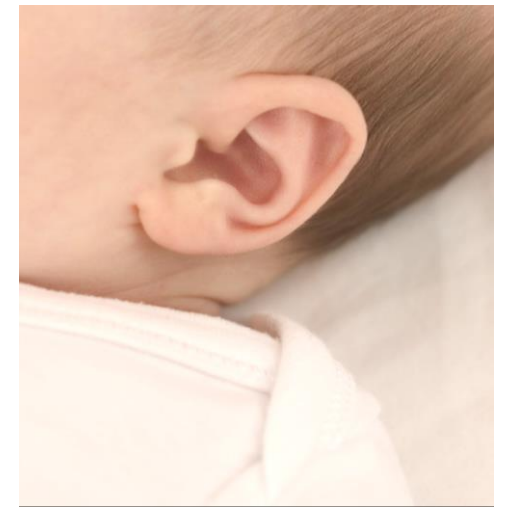

静岡県乳幼児聴覚支援センター  
お誕生おめでとうございます♡

「健やかに」と願いながら、お子さんの  
子育てに励んでいらっしゃることでしょ

しかし、生まれて間もなく「耳の聞こえ  
について再検査が必要です。」と言われ、  
ご心配のある方のために、リーフレットを  
作成しました。



\* リーフレットをご覧になって、ご相談が  
あれば、当センターへご連絡ください。

★「要再検査」になったからといって、  
必ず「難聴」というわけではありません。  
「耳の聞こえをくわしく調べましょう。」と  
いうことです。

平成28年静岡県新生児聴覚スクリーニ  
ング検査や、再検査を受けた乳児の数はこ  
のようになっています。

1. 新生児聴覚スクリーニング検査を受検  
した乳児 **約25,596人** でした。
2. 「再検査が必要」といわれた乳児(nicu  
児含む) **約194人** でした。
3. 再検査を精密聴力機関で受検  
した乳児 **164人** でした。
4. 再検査を受けた乳児のうち「正常」と  
診断された乳児は **94人** でした。



★「再検査」は生後何カ月までに受けたら、  
いいでしょう？

赤ちゃんの睡眠時間が長い、**3か月まで**に  
受けることが望ましいと言われています。

★「再検査」ってどんな検査でしょう？

主にABR(聴性脳幹反応検査)を行います。  
この検査は脳の中で音がどのように聴こえ  
ているか調べます。医師の指示で赤ちゃんを  
お薬で眠らせて行います。

そのほか言語聴覚士によるBOA(行動反応  
聴力検査)を行う場合もあります。

日本耳鼻咽喉科学会が認定している、精密  
聴力検査医療機関(静岡県内に限る)は以下  
の4か所です。

1. 沼津市立総合病院(沼津市東椎路字春ノ木)  
耳鼻咽喉科 055(924)5100
2. 静岡県立総合病院(静岡市葵区北安東)  
耳鼻咽喉科 054(247)6111
3. 聖隷浜松病院(浜松市中区住吉)  
耳鼻咽喉科 053(474)2222
4. 浜松医科大学医学部附属病院  
(浜松市東区半田山)  
耳鼻咽喉科 053(435)2252