

PETイメージングセンターRI施設作業環境測定業務

空気中の放射性物質濃度測定・・・12ポイント

静岡県立総合病院 PETイメージングセンター 1FL 管理区域

空气中放射性物質濃度測定ポイント

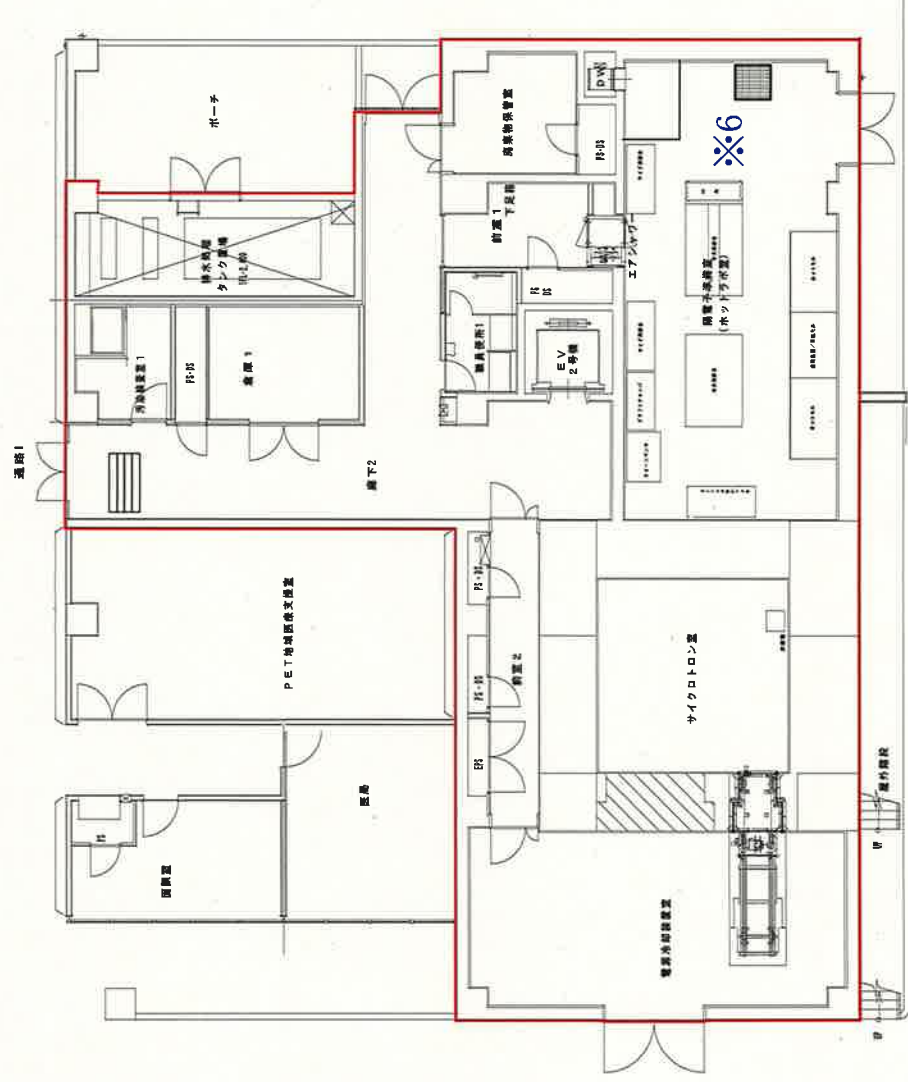

静岡県立総合病院 PETイメージングセンター 2FL管理区域

空气中放射性物質濃度測定ポイント

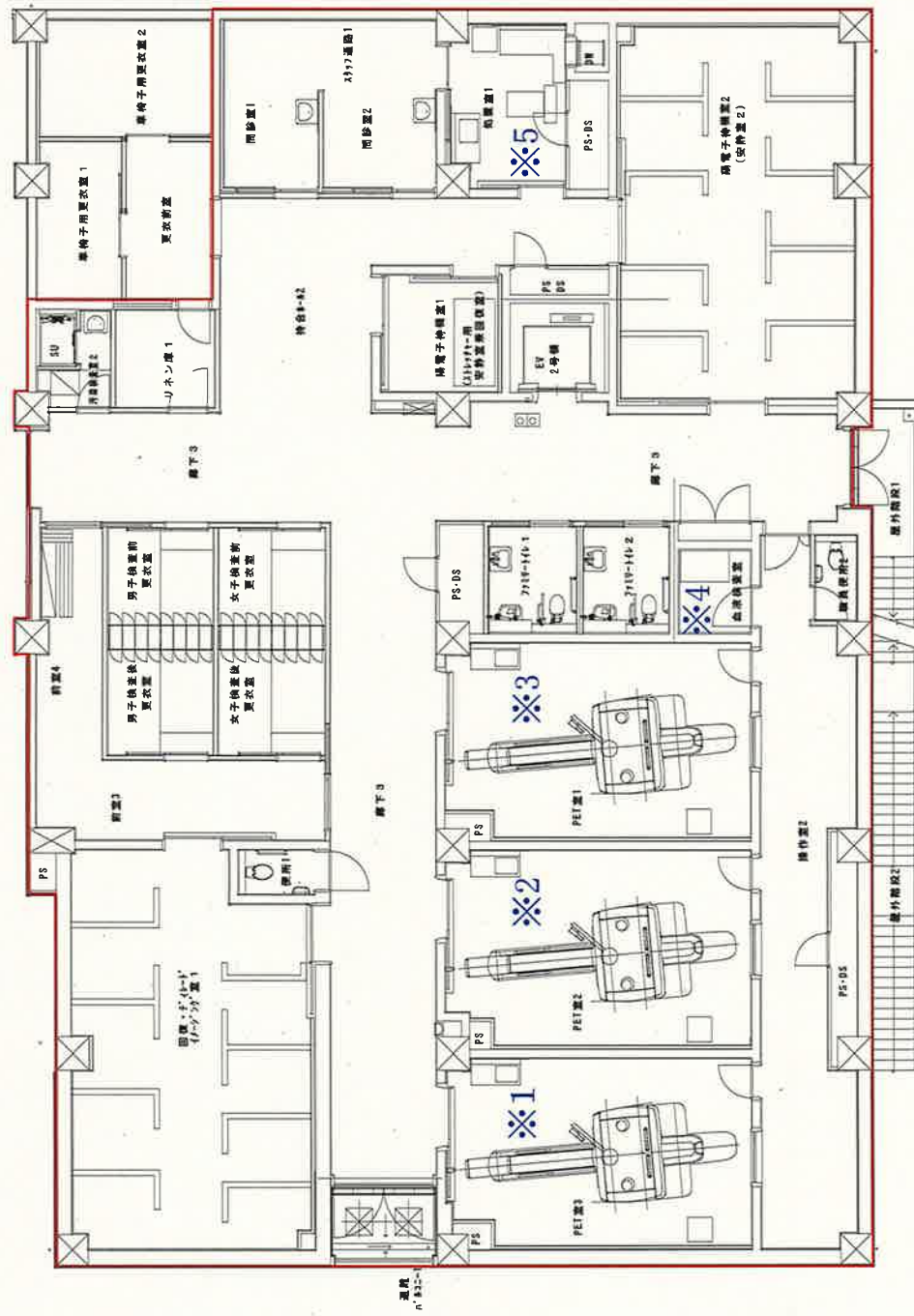

空气中放射性质濃度測定ポイント

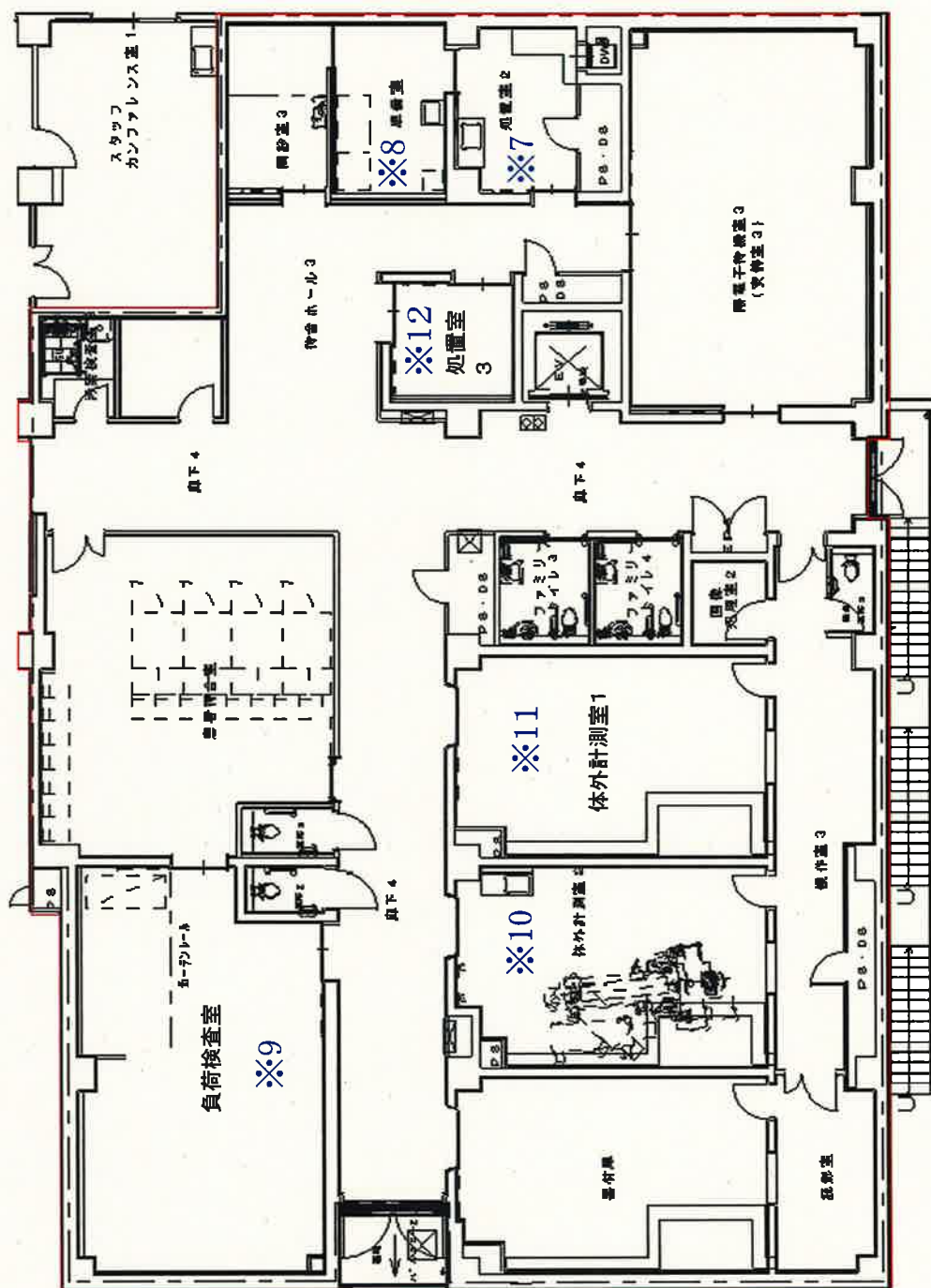

本館6階RI施設作業環境測定業務
PETイメージングセンターRI施設作業環境測定業務

表面密度測定・・・計85ポイント

放射性表面密度測定ポインツ

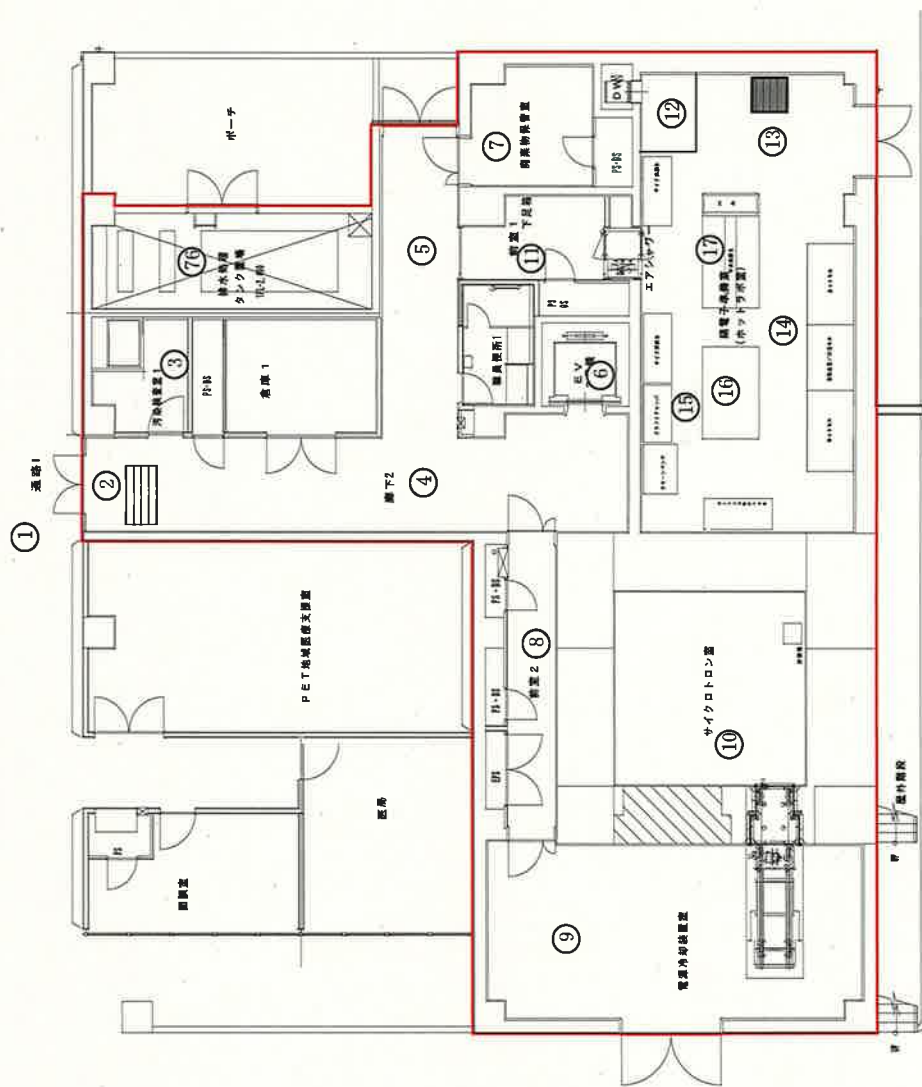

静岡県立総合病院 PETイメージングセンター 2FL 管理区域

放射性表面密度測定ポイント

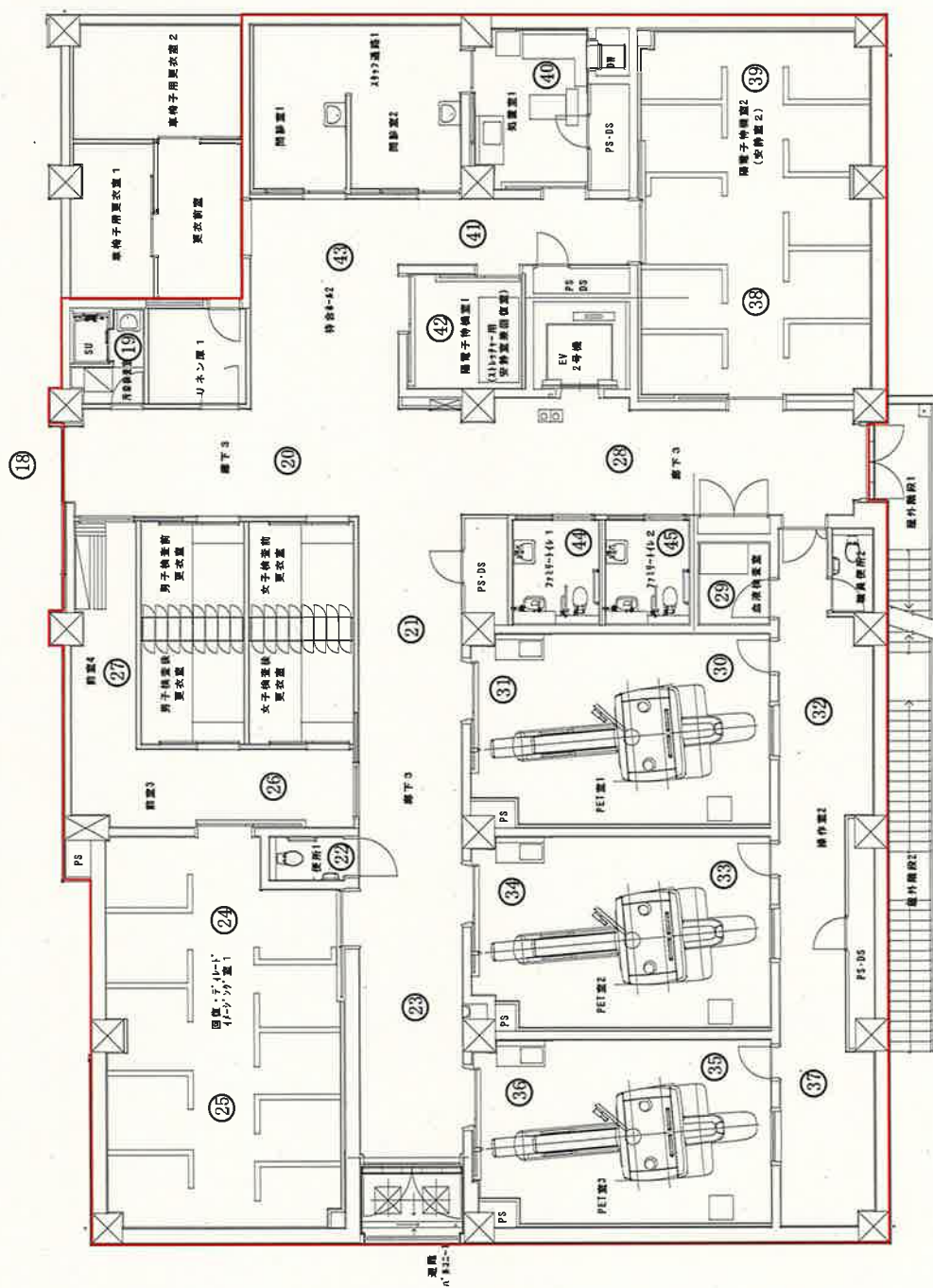

放射性表面密度測定ポインタ

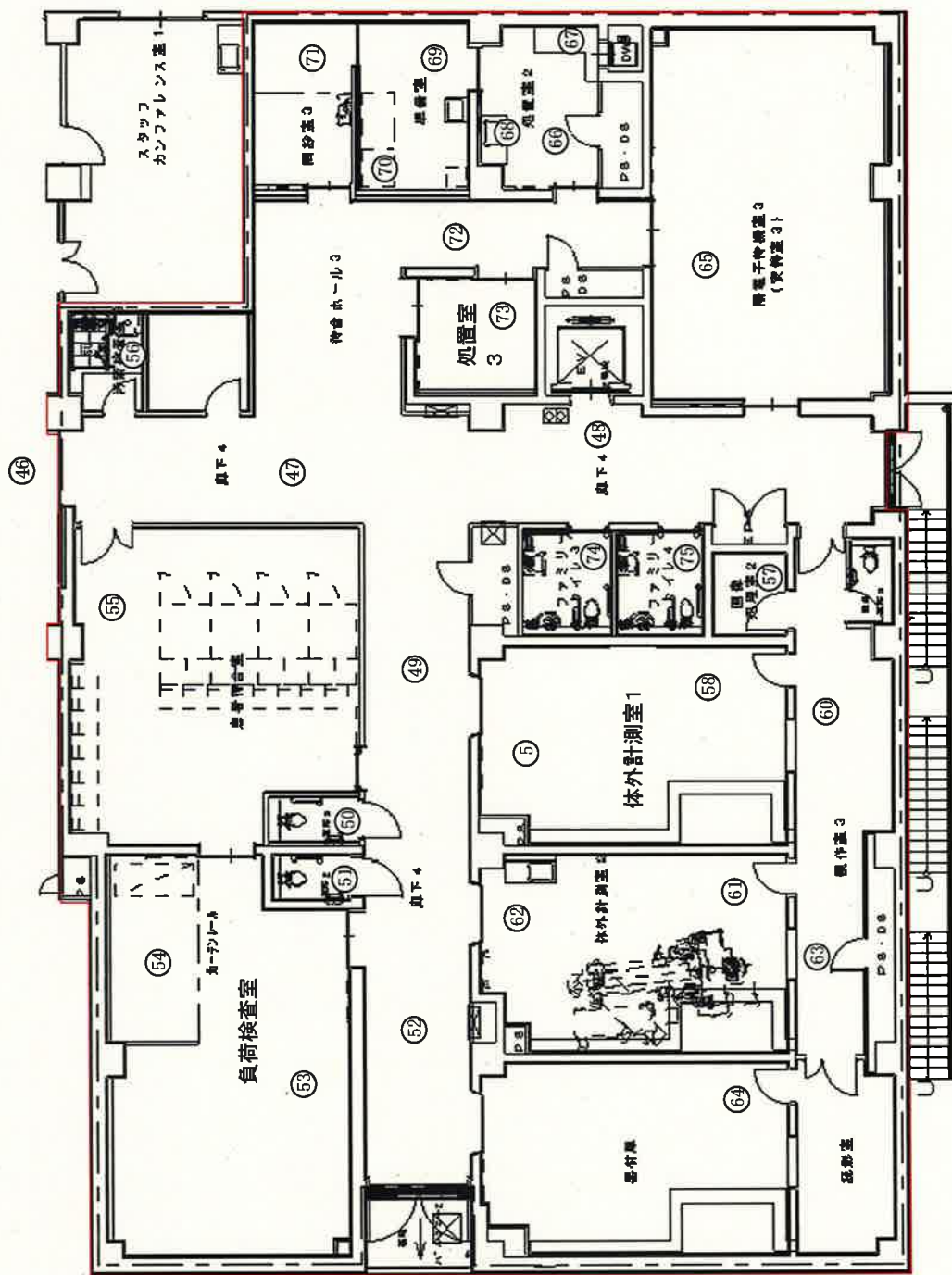

静岡県立総合病院 本館6階・排水設備・排気設備 管理区域

放射性表面密度測定ポイント

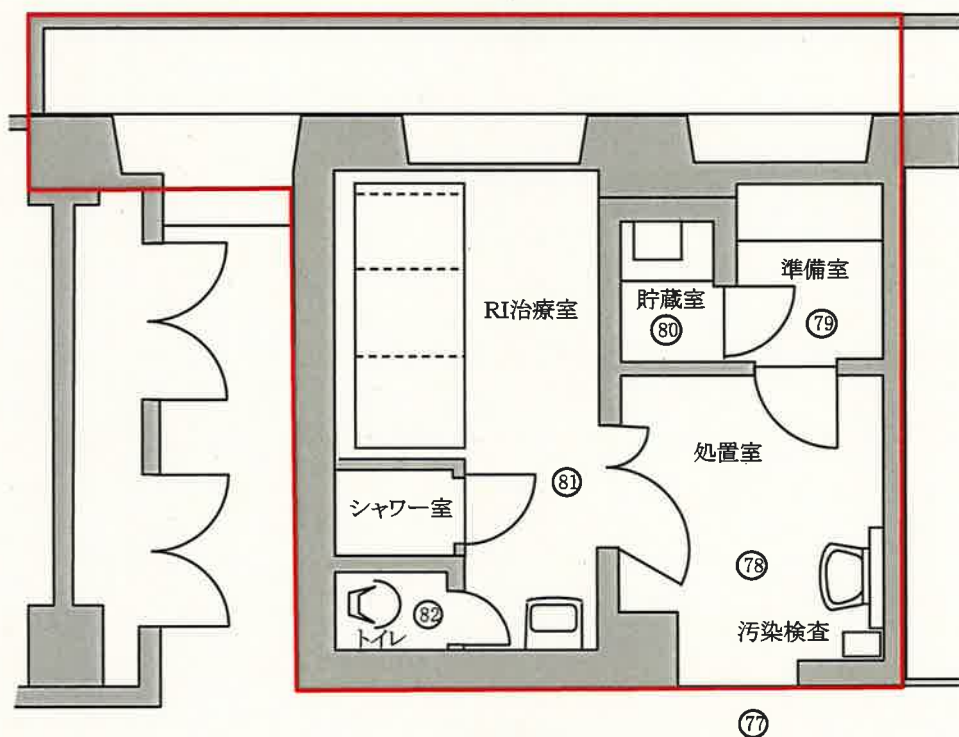

本館6階 RI治療室

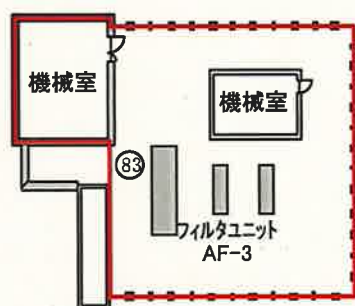

本館屋上 RI排気設備

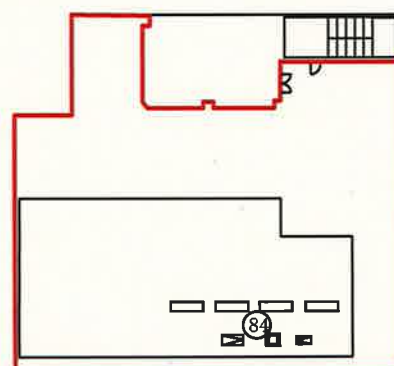

PETイメージングセンター屋上 RI排気設備



屋外 RI排水設備

本館6階RI施設作業環境測定業務
PETイメージングセンターRI施設作業環境測定業務

1cm線量当量率測定・・・計84ポイント

静岡県立総合病院 PETイメージングセンター 1FL 管理区域

1cm線量当量率測定ポイント

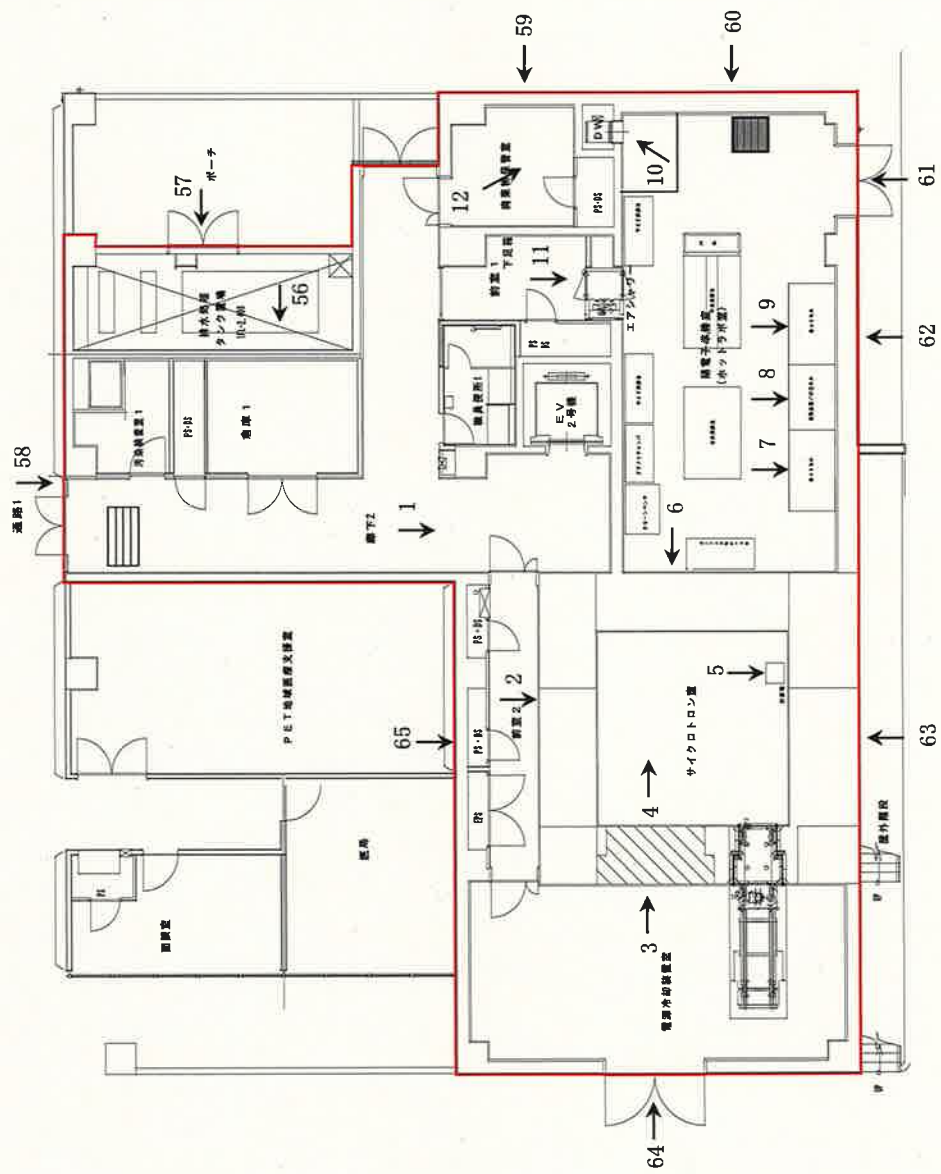

静岡県立総合病院 PETイメージングセンター 2FL 管理区域

1cm線量当量率測定ポイント

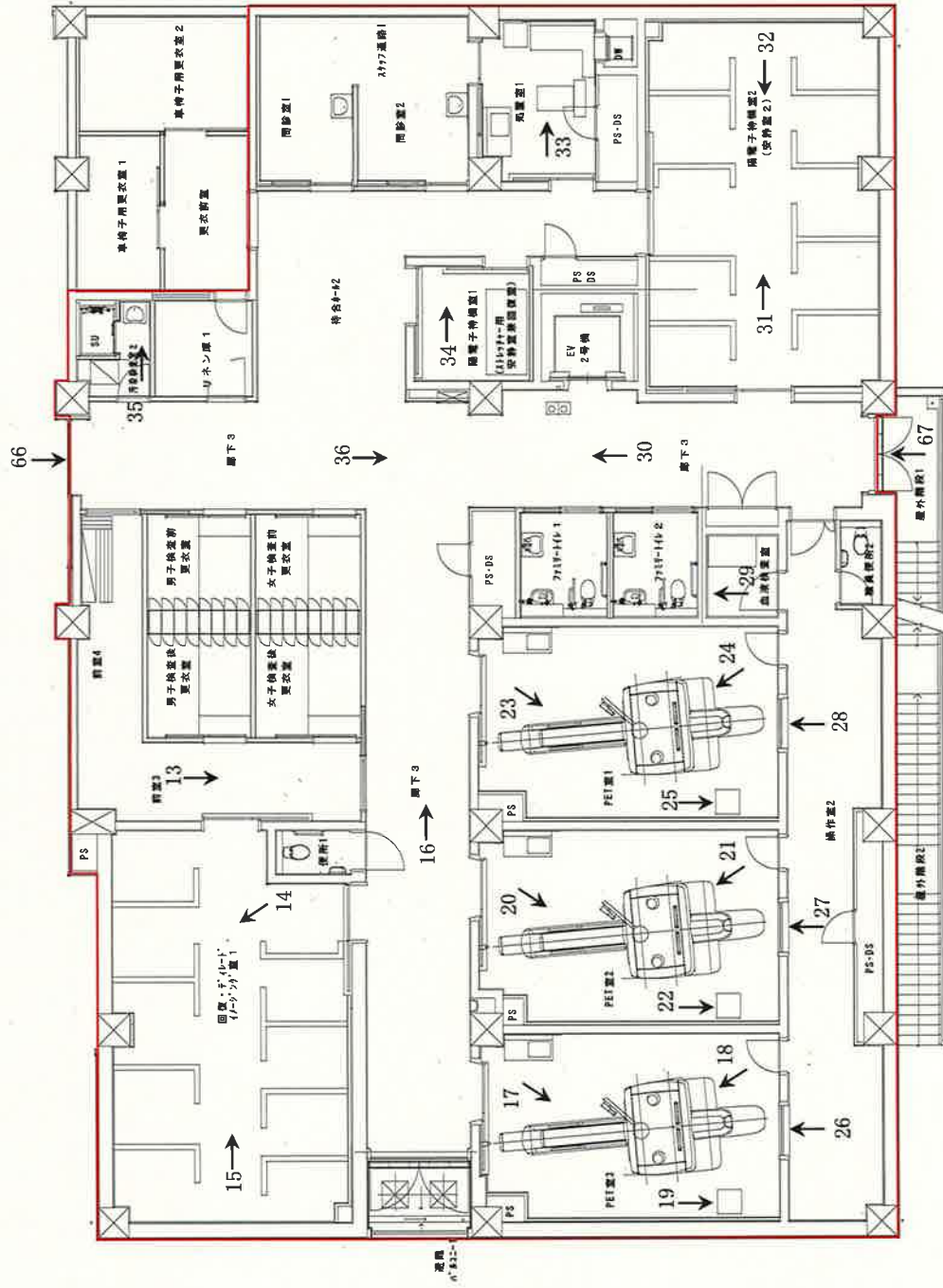

静岡県立総合病院 PETイメージングセンター 3FL 管理区域

1cm線量当量率測定ポイント

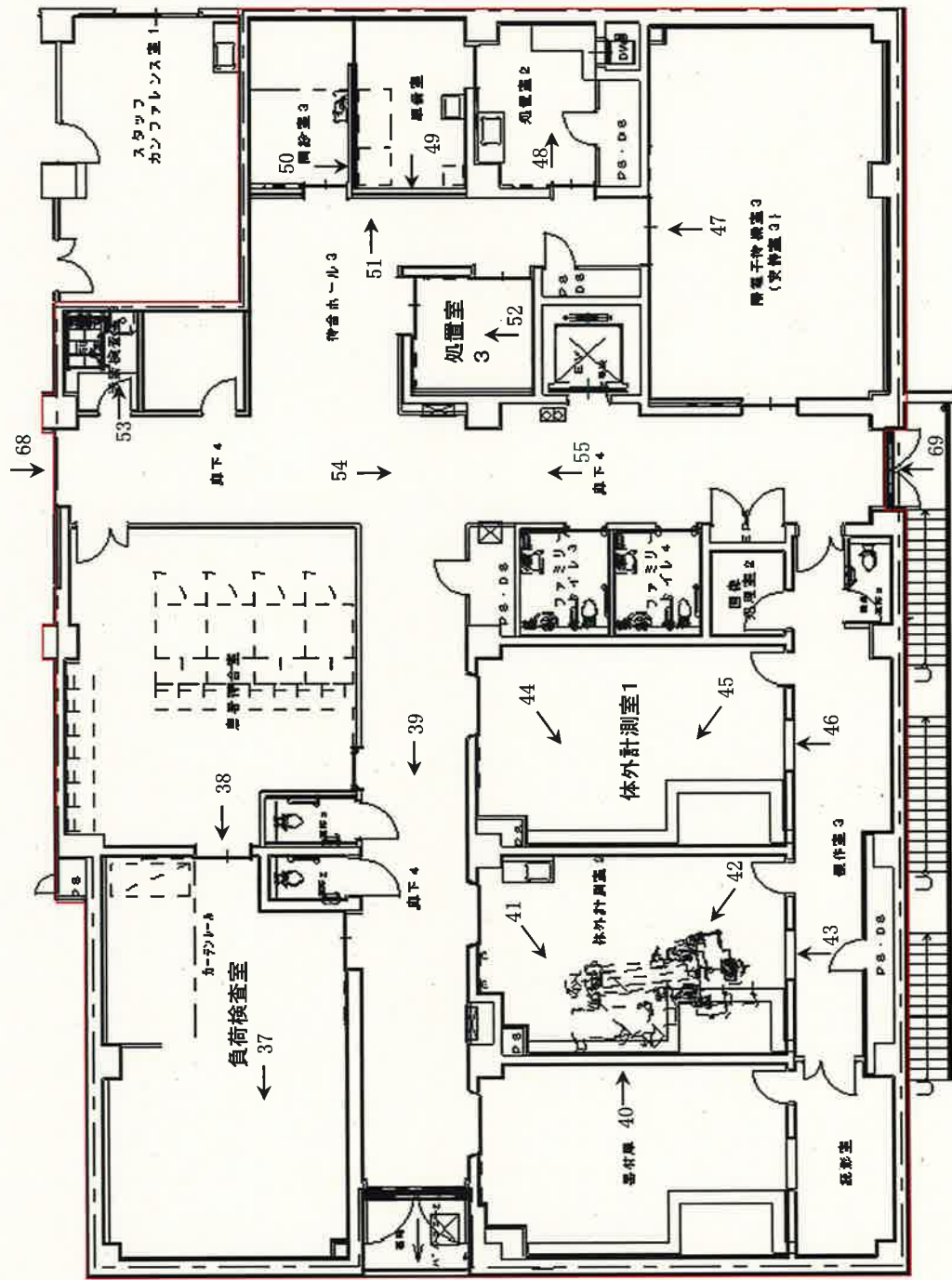

静岡県立総合病院 本館6階・排水設備・排気設備 管理区域

1 c m 線 量 当 量 率 測 定 ポ イ ン ト

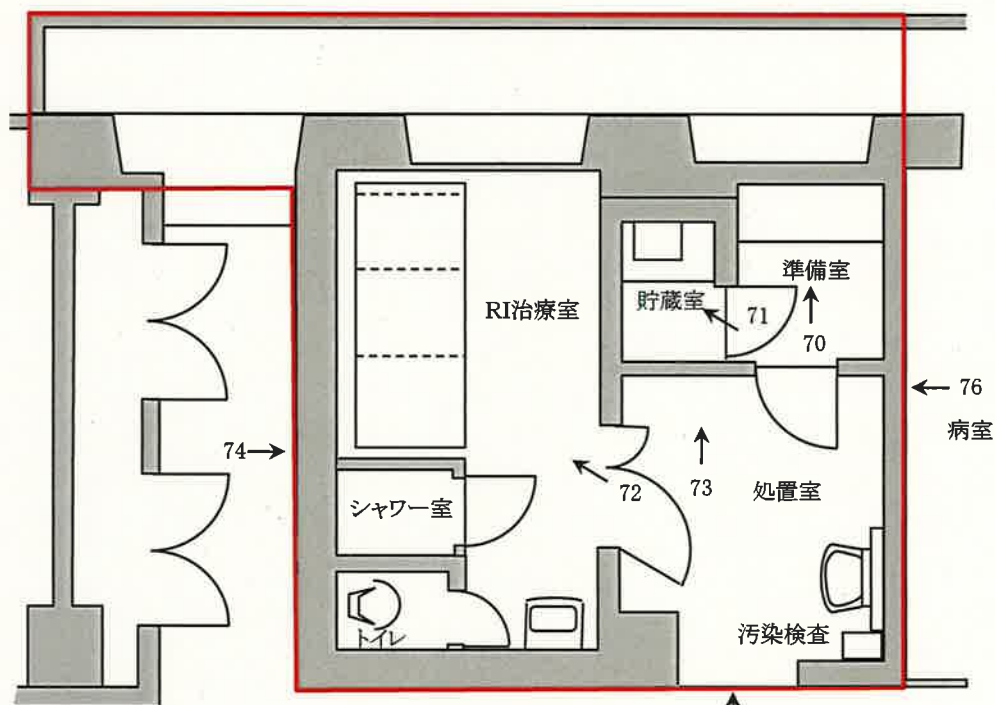

本館6階 RI治療室

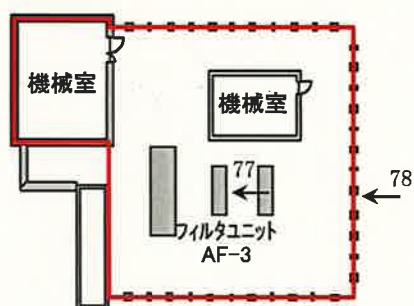

本館屋上 RI排気設備

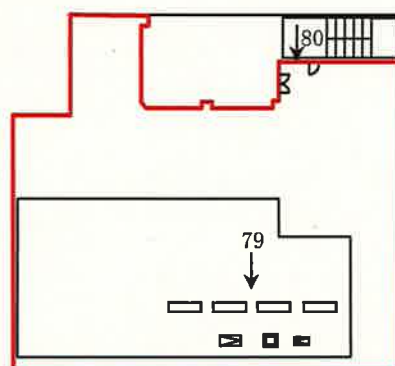

PETイメージングセンター屋上 RI排気設備

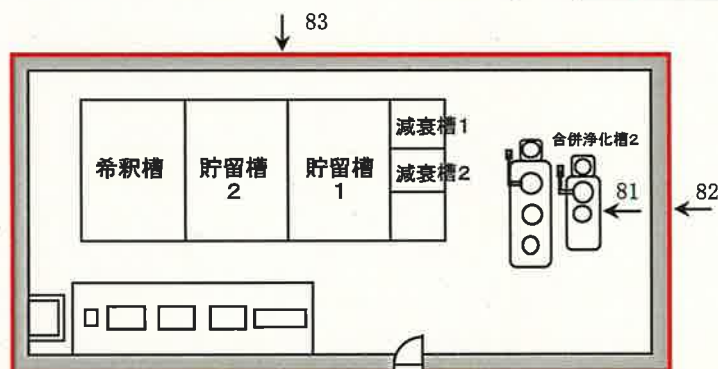

屋外 RI排水設備

84→ 事業所(敷地)境界
:水道施設西側

BG測定点:PETイメージングセンター入口

漏洩線量率測定業務

リニアック室(1)(2)(3)、血液照射室、小線源治療室・・・計71ポイント

本館地下1階 リニアック室1

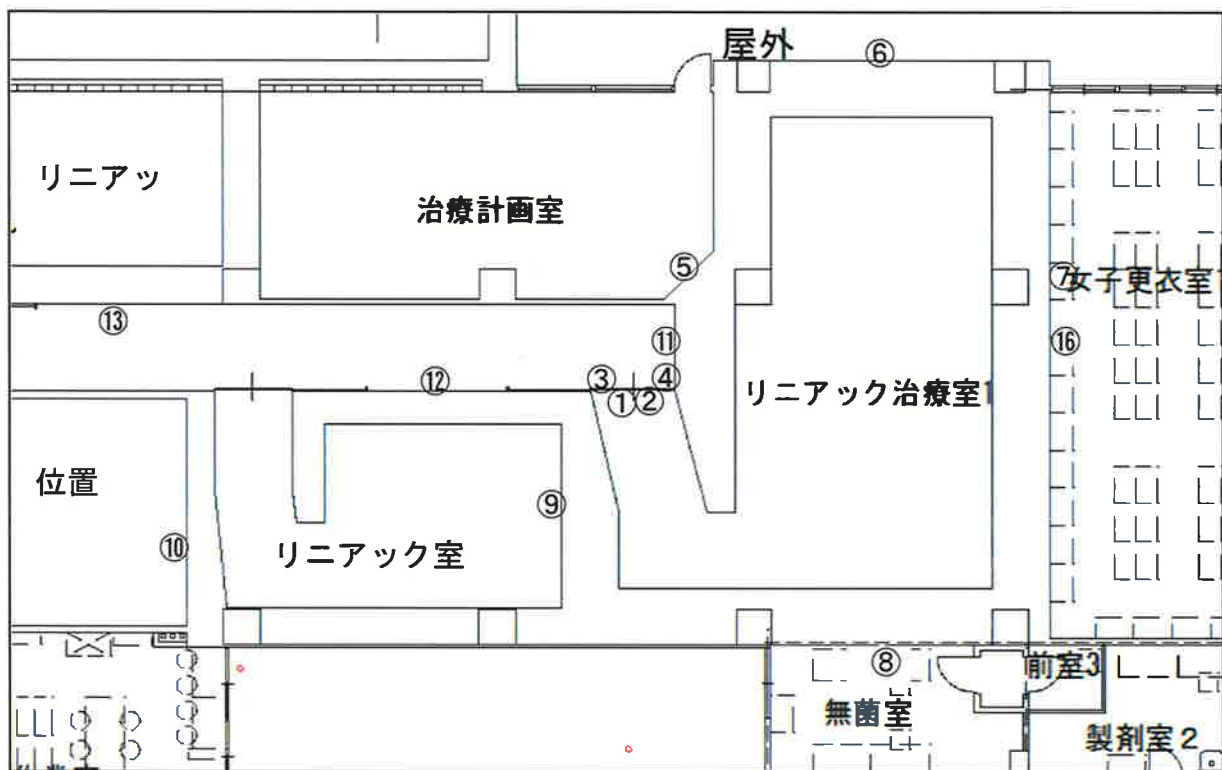

本館1階 整形外科外来(リニアック室1上部)

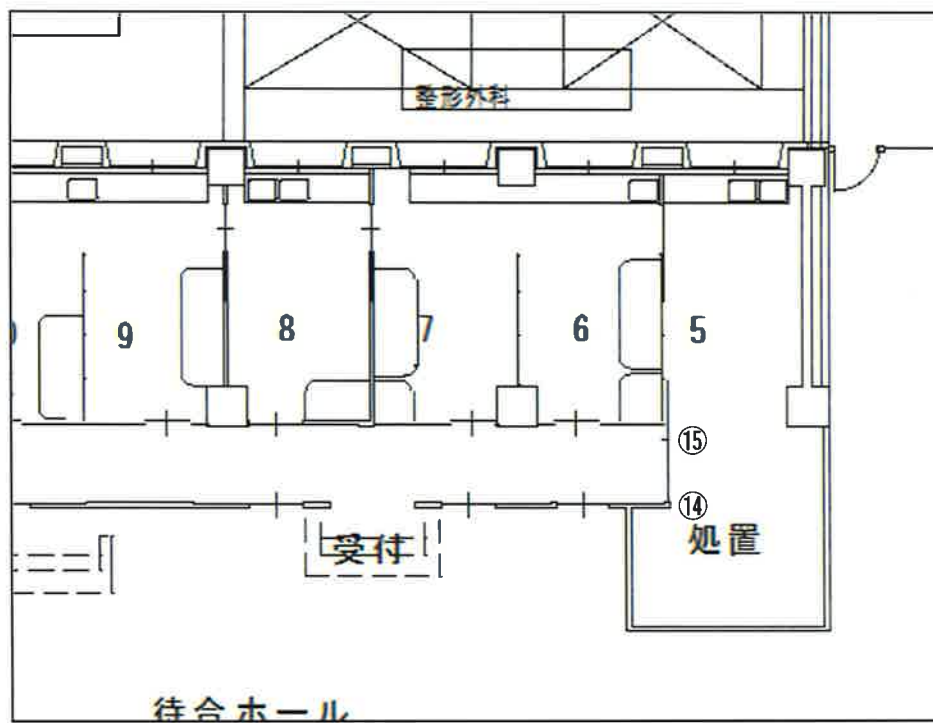

本館地下1階 リニアック室2

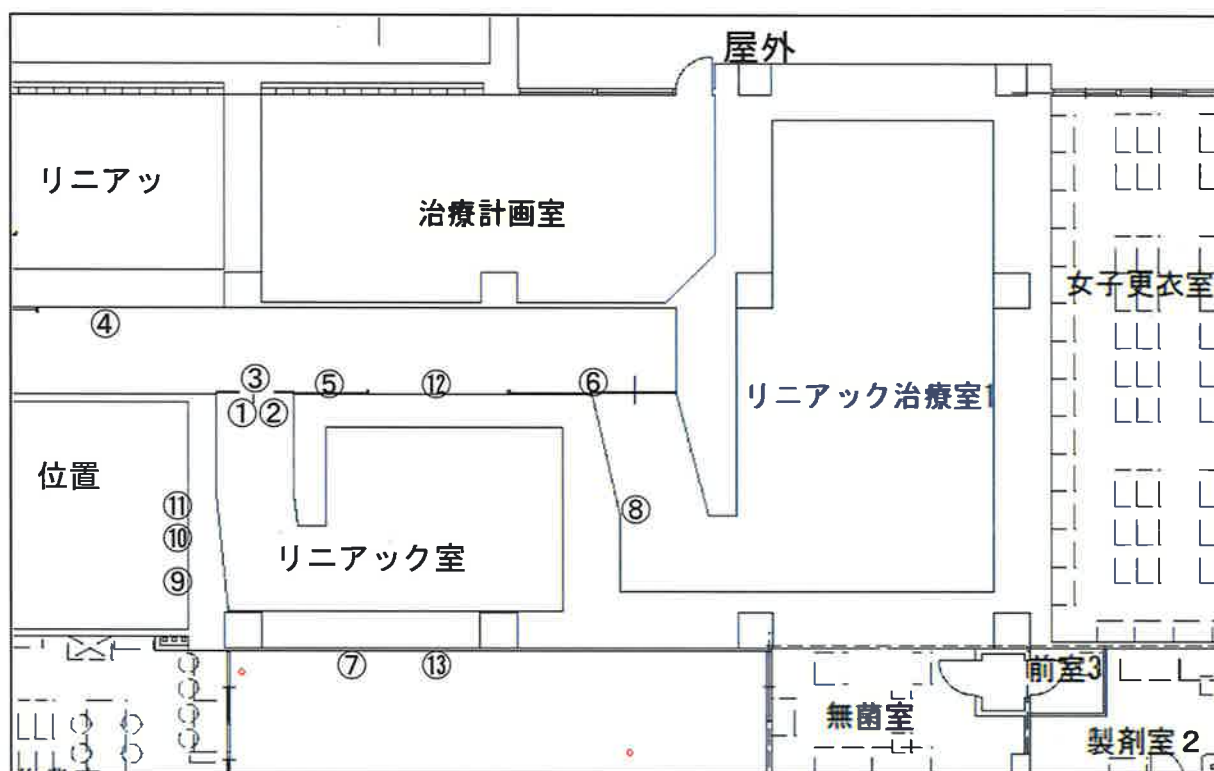

本館1階 神経センター外来(リニアック室2上部)

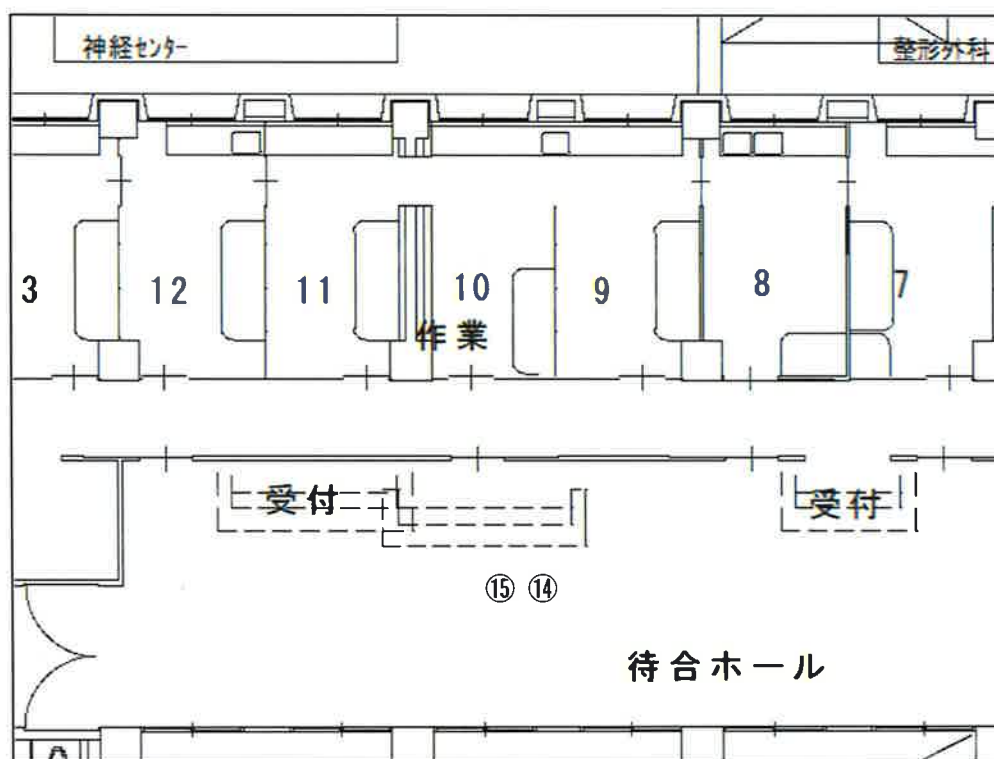

⑬: 病室(3階 4B361)

⑭: 事業所境界(病院敷地南側)

本館地下1階 リニアック室3

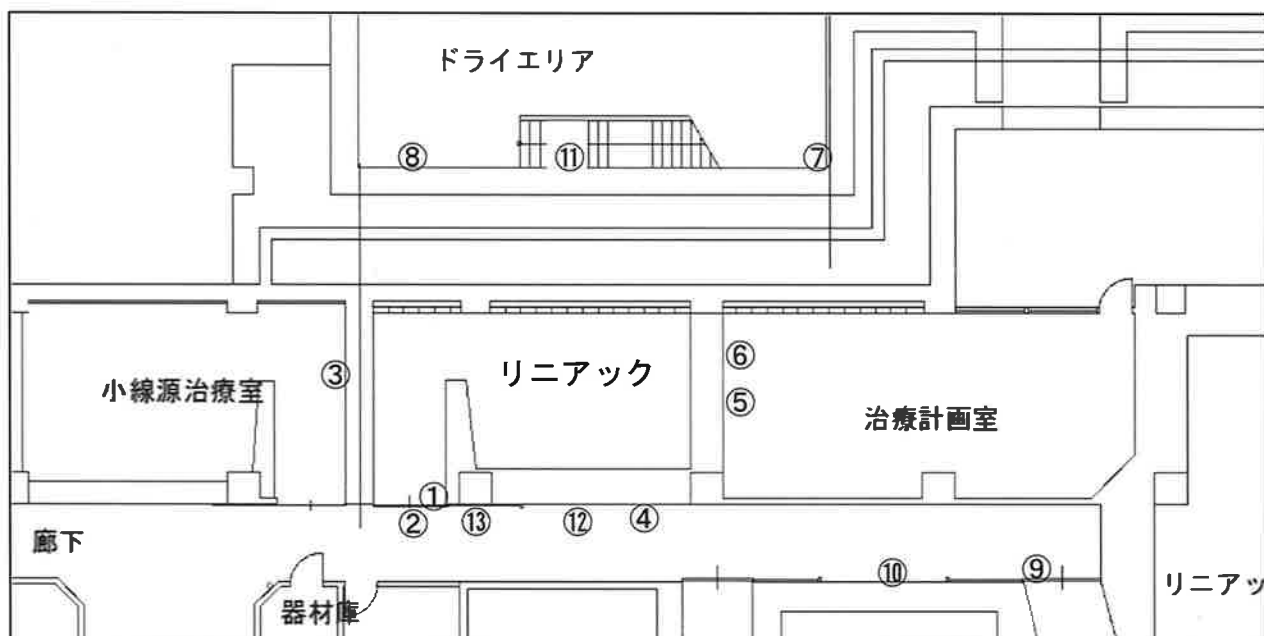

本館1階 神経センター外来(リニアック室3上部)

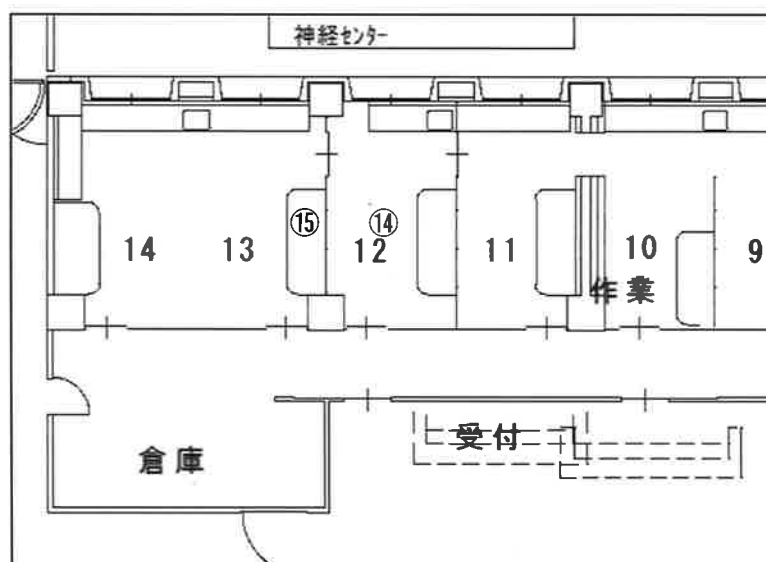

1 c m線量当量率測定結果

施設コード

測定場所	血液照射装置室	装置名称・番号	CIS bio international製 IBL-437C-111
測定者		核 種	^{137}Cs
測定日時		放 射 能 量	62.9TBq×3
測 定 器		タ ー ゲ ッ ト	空容器
測定方法	測定は、各測定点の地上または床上 1.0m の高さで行う。		
測定結果	バックグラウンドを含む値を記入する。		
備 考	使用時間：48時間／週		

測定点	1cm線量当量率 ($\mu\text{Sv/h}$)			測定点	1cm線量当量率 ($\mu\text{Sv/h}$)		
	電離箱サヘイメータ				電離箱サヘイメータ		
1				7			
2				8			
3				9			
4				10			
5				11			
6				BG			

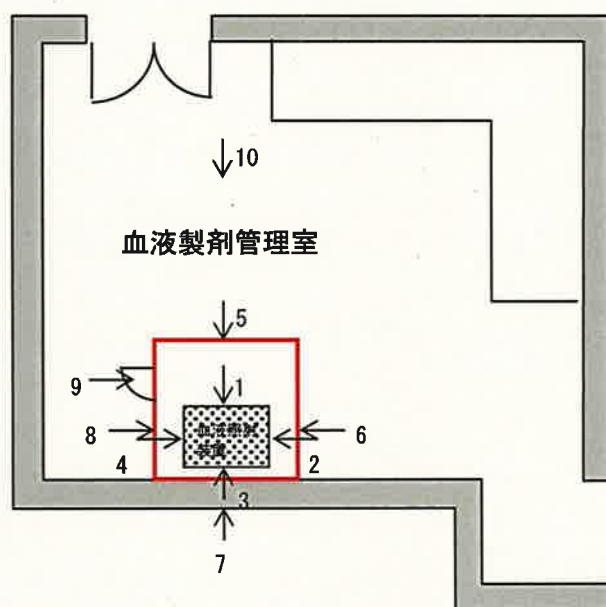

病理画像解析室

← 11：血液照射装置上

本館地下1階 小線源治療室

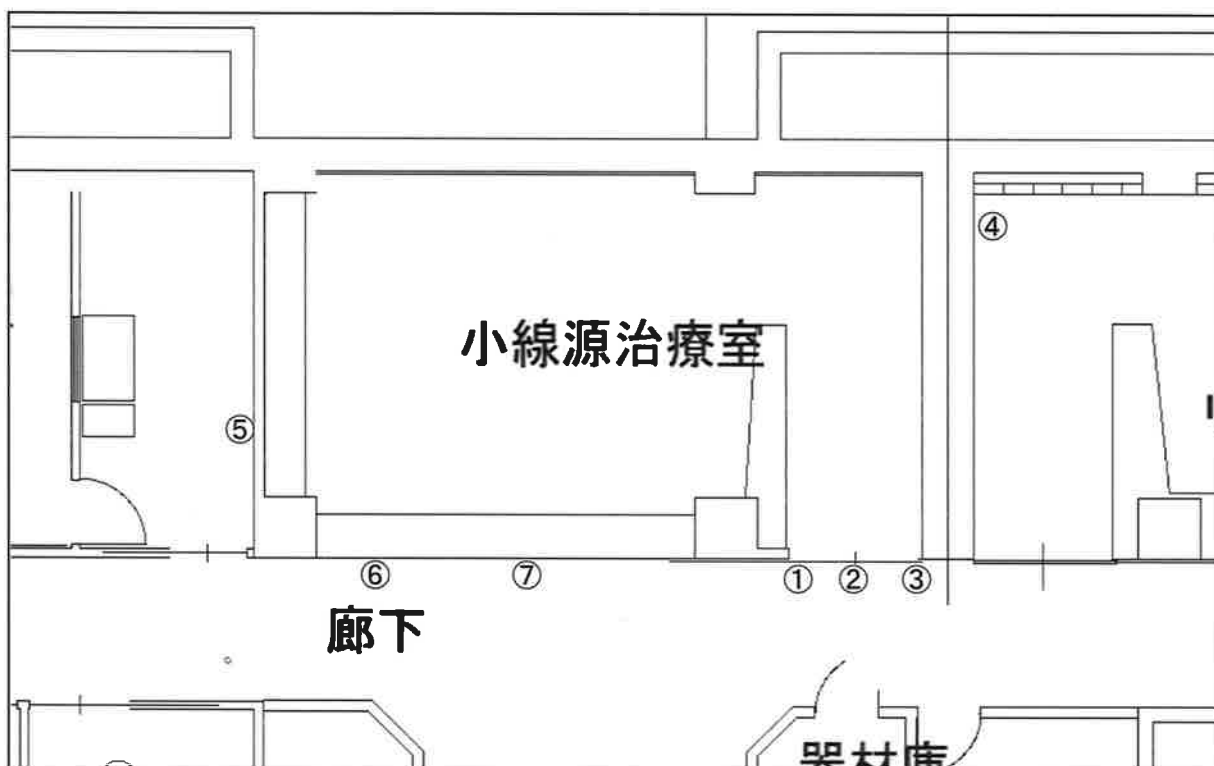

本館1階 神経センター外来横廊下(小線源治療室上部)

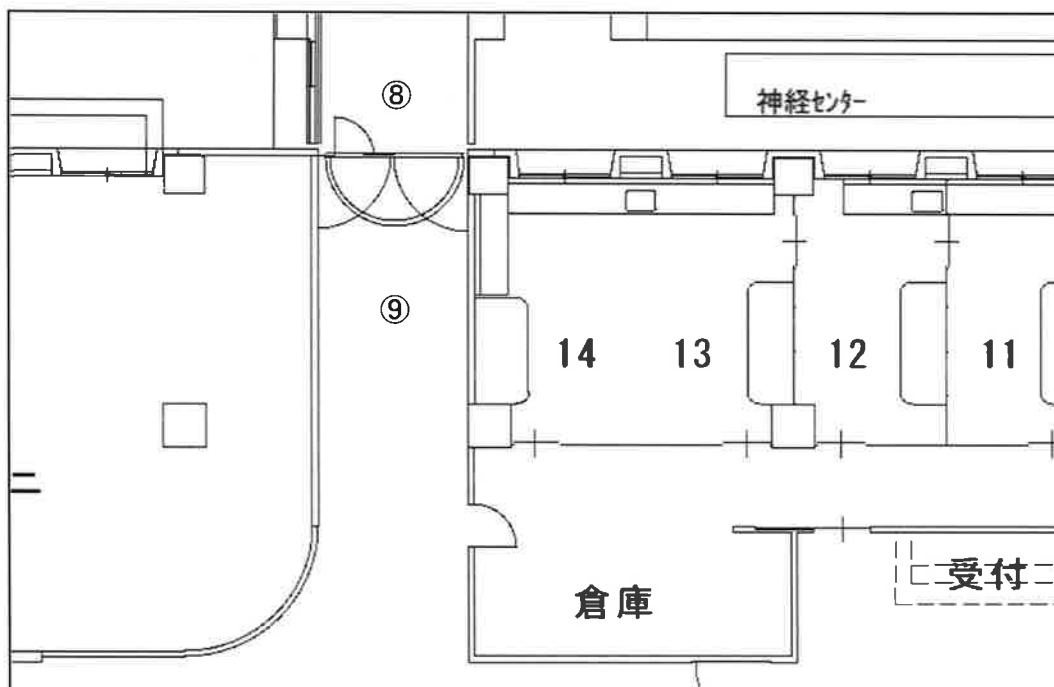

本館地下1階 小線源治療室(I-125密封線源)

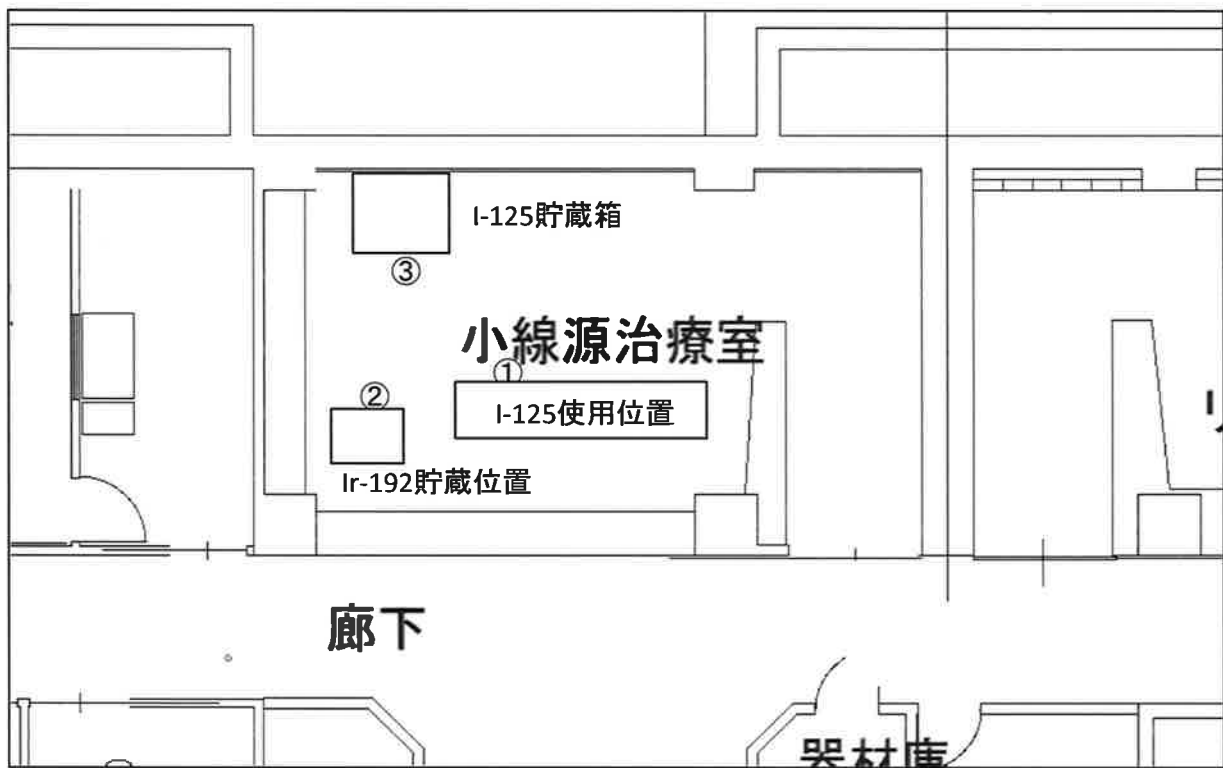

漏洩線量率測定業務

サイクロトロン・・・計20ポイント

1 c m 線 量 当 量 率 測 定 結 果

施設コード

測定場所	サイクロトン室 サイト1 LT#2	装置名称・番号	IBA社製 CYCLONE 18/9
測定者		照射条件	加速粒子 陽子 加速エネルギー 18MeV ビーム平均電流 ビームシャッター 開
測定日時		ターゲット	^{18}O
測定器			
測定方法	測定は、各測定点の地上または床上 1.0m の高さで行う。		
測定結果	バックグラウンドを含む値を記入する。		
備考			

測定点	1cm線量当量率($\mu\text{Sv/h}$)			備 考
	電離箱サーベイメータ	中性子サーベイメータ	シンチレーションサーベイメータ	
1			—	電源冷却装置室壁面
2			—	ホット沐室壁面
3			—	PET地域医療支援室壁面
3'			—	前室壁面
4			—	サイクロトン室直上PET室1床面
5			—	屋外階段側壁面
6			—	屋外階段側壁面
7			—	最寄の病室(通路)
8				事業所境界
9				事業所境界
10				事業所境界
BG				

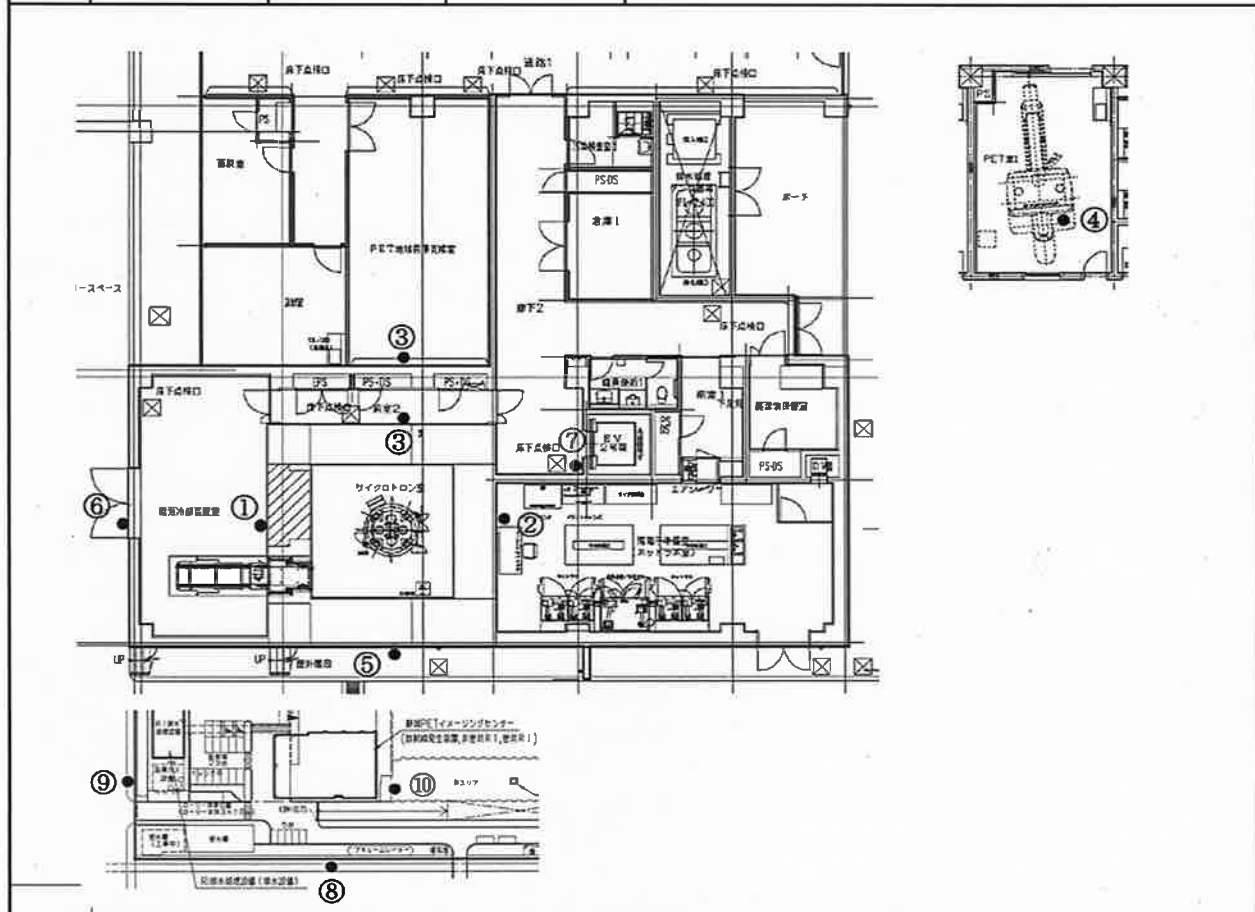

1 c m 線 量 当 量 率 測 定 結 果

施設コード

測定場所	サイクロトン室	サイト2	LT#6	装置名称・番号	IBA社製	CYCLONE	18/9
測定者				照射条件	加速粒子	陽子	
測定日時					加速エネルギー	18MeV	
測定器					ビーム平均電流		
				ビームシャッター	開		
				ターゲット	O ¹⁸ H ₂ O		
測定方法	測定は、各測定点の地上または床上 1.0m の高さで行う。						
測定結果	バックグラウンドを含む値を記入する。						
備考							

測定点	1cm線量当量率($\mu\text{Sv/h}$)			備 考
	電離箱サーベイメータ	中性子サーベイメータ	シンチレーションサーベイメータ	
1			—	電源冷却装置室壁面
2			—	ホットセル室壁面
3			—	PET地域医療支援室壁面
3'			—	前室壁面
4			—	サイクロトン室直上PET室1床面
5			—	屋外階段側壁面
6			—	屋外階段側壁面
7			—	最寄の病室(通路)
8				事業所境界
9				事業所境界
10				事業所境界
BG				

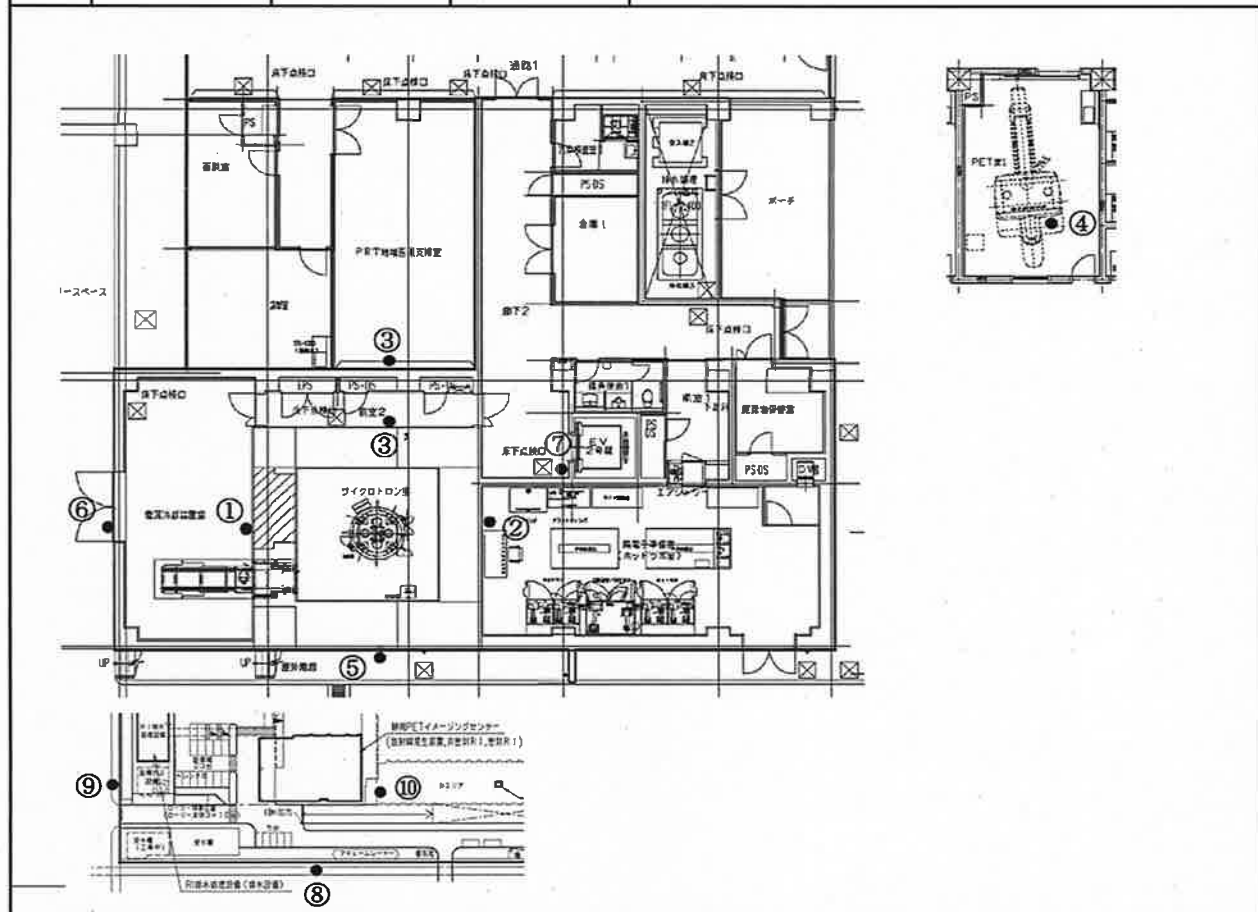

漏洩線量率測定業務

診療用X線発生装置(PET-CT3台を含む)・・・計134ポイント

18 X線室-3 (14) 17 16 13 12 11 前室 コンピュータ室 2 コントラクト室 8 撮影室 (11) 7 6 3 2 頭部撮影室 (10) 5 4 10 受付

操作ホール (1)

38 37 42 41 47 46 45 一般撮影室 (1) 43 44 2 一般撮影室 (2) 39 40 36 35 廊下 (2) 34 33 32 骨密度測定室 (2) 31 暗室 30 27 26 25 24 泌尿器・婦人科撮影室 (7) 21 22 23 28 29 結石破砕室 (6) 20 19 15 14 13 撮影室 (13) 11 前室 コンピュータ室 2 コントラクト室 8 撮影室 (11) 7 6 3 2 頭部撮影室 (10) 5 4 10 受付

15. 假

3

七

北館1階

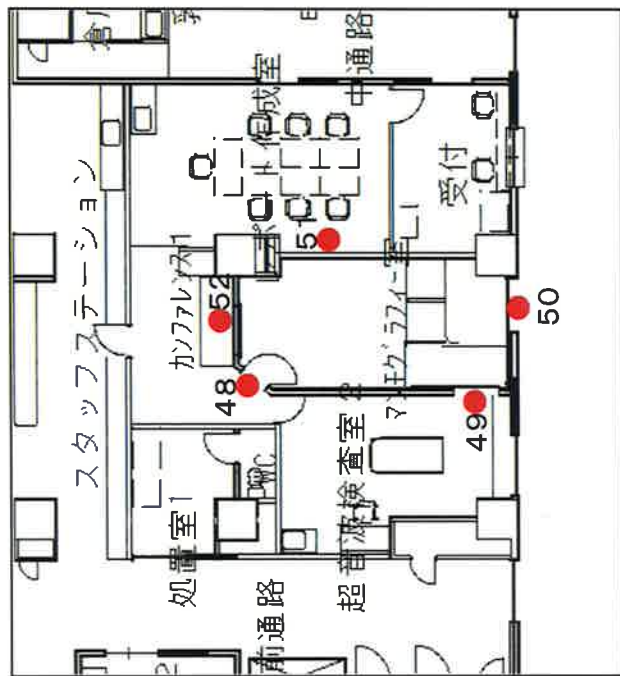

本館地下1階

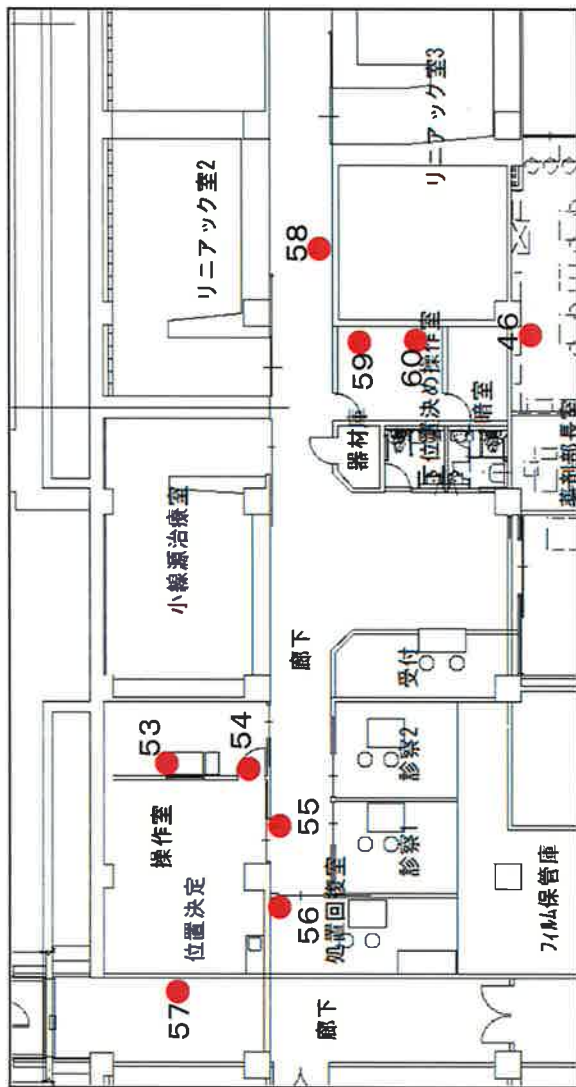

PETイメージングセンター 2階

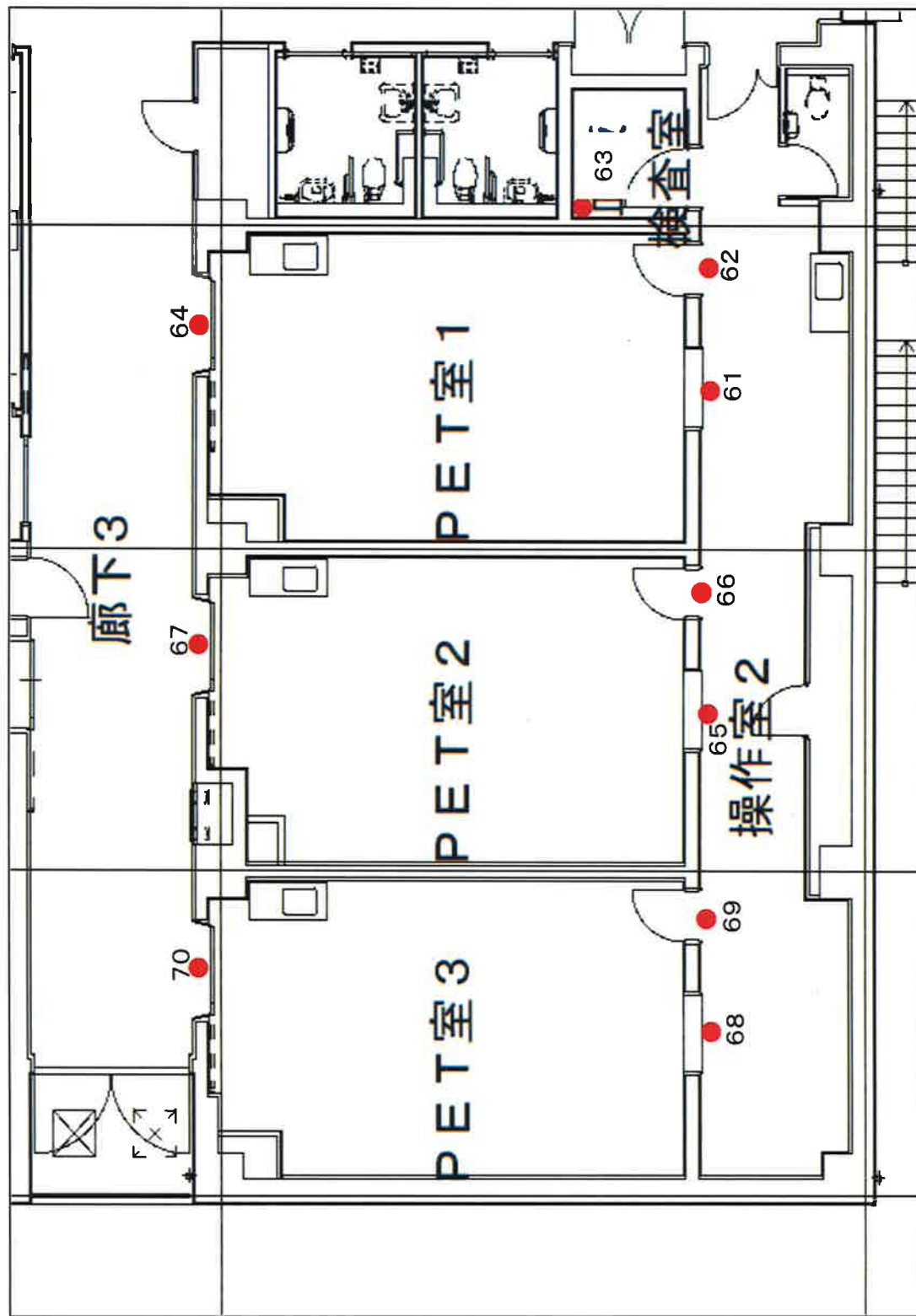

緊急処置室
緊急階段
コンクリート手摺ラニア
処置室2
汚物処理
EPS
一般・救急CT室
CT室1
CT室2
CT室3
X線操作室
検査・処置エリア
MRI室(1)
MRI室2
MRI室3
女子更衣室
受付
CT操作
回復処置室
CT室
CT操作室
X線操作室
緊急処置室
緊急階段
コンクリート手摺ラニア
処置室2
汚物処理
EPS
一般・救急CT室
CT室1
CT室2
CT室3
X線操作室
検査・処置エリア
MRI室(1)
MRI室2
MRI室3
女子更衣室
受付
CT操作
回復処置室
CT室
CT操作室
X線操作室

87
88
89
82
83
84
85
86
79
78
77
76
75
74
73
72
71
81
80
70
69
68
67
66
65
64
63
62
61
60
59
58
57
56
55
54
53
52
51
50
49
48
47
46
45
44
43
42
41
40
39
38
37
36
35
34
33
32
31
30
29
28
27
26
25
24
23
22
21
20
19
18
17
16
15
14
13
12
11
10
9
8
7
6
5
4
3
2
1

循環器病センター1階

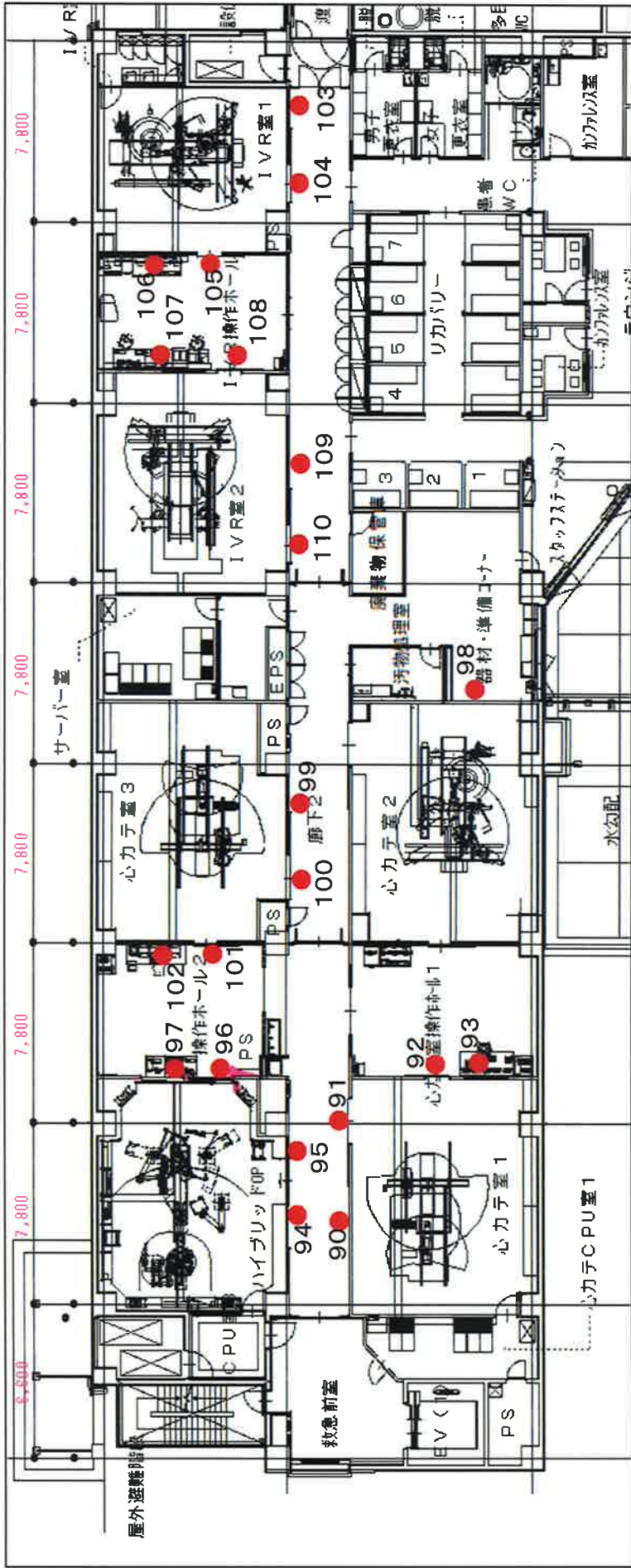

本館地下1階(1階レントゲン室下)

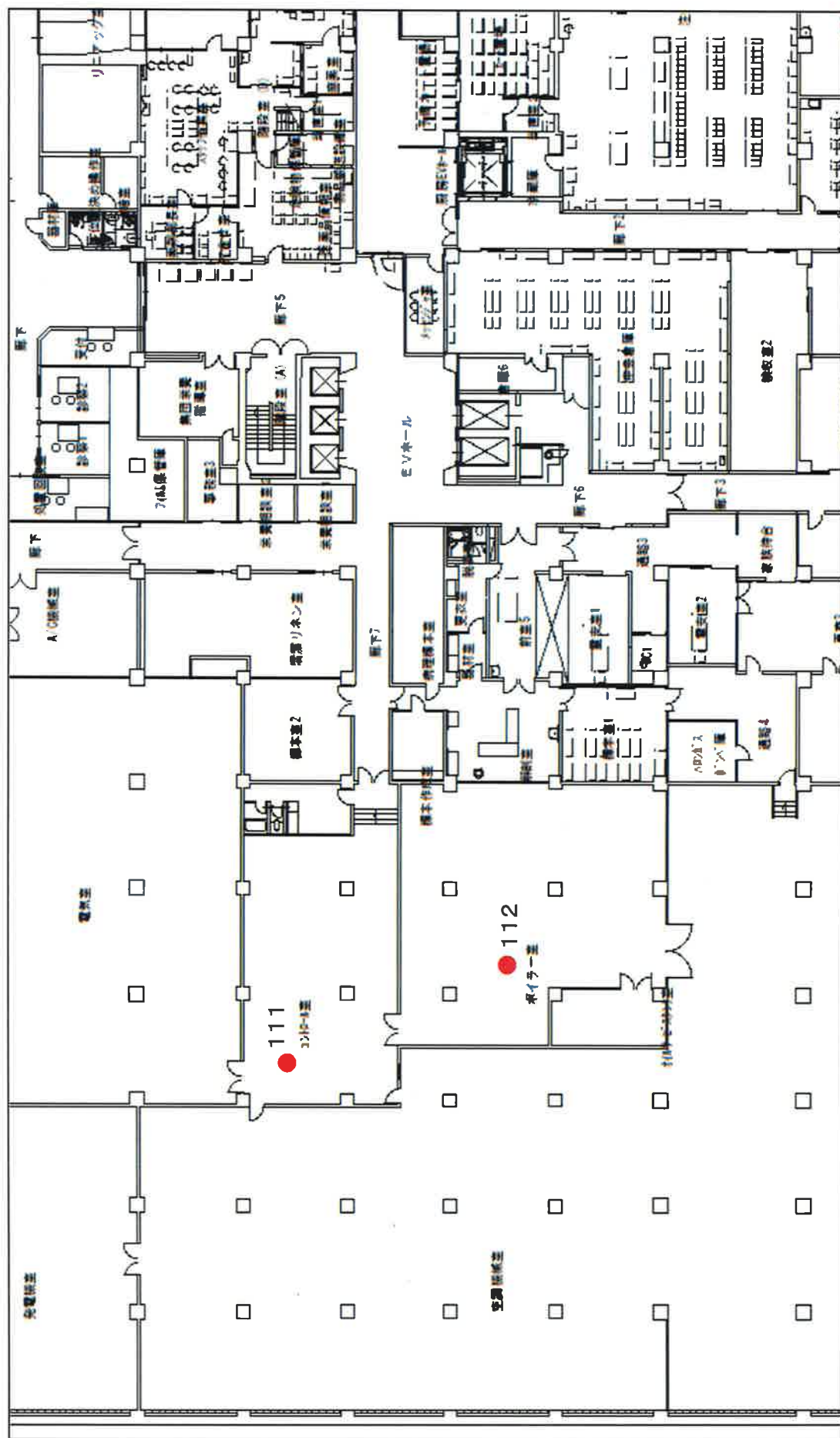

This detailed floor plan illustrates the layout of the 1st floor. Key areas include:

- Emergency Department (救急部):** Located at the bottom left, featuring a '救急ホール' (Emergency Hall), '救急処置室' (Emergency Treatment Room), and '救急処置室2' (Emergency Treatment Room 2).
- Diagnostic and Treatment Rooms:** Includes 'X線診断室' (X-ray Diagnostic Room), 'X線治療室' (X-ray Treatment Room), 'X線検査室' (X-ray Examination Room), 'X線撮影室' (X-ray Imaging Room), 'X線読影室' (X-ray Reading Room), 'X線管理室' (X-ray Management Room), 'X線受付' (X-ray Reception), 'X線待機' (X-ray Waiting), 'X線検出' (X-ray Detection), 'X線処理' (X-ray Processing), 'X線廃棄' (X-ray Disposal), 'X線回収' (X-ray Collection), 'X線洗浄' (X-ray Cleaning), 'X線消毒' (X-ray Disinfection), 'X線保管' (X-ray Storage), 'X線廃棄' (X-ray Disposal), 'X線回収' (X-ray Collection), 'X線洗浄' (X-ray Cleaning), 'X線消毒' (X-ray Disinfection), 'X線保管' (X-ray Storage).
- Imaging and Diagnostic Rooms:** Includes 'CT室1' (CT Room 1), 'CT室2' (CT Room 2), 'CT室3' (CT Room 3), 'CT室4' (CT Room 4), 'CT室5' (CT Room 5), 'CT室6' (CT Room 6), 'CT室7' (CT Room 7), 'CT室8' (CT Room 8), 'CT室9' (CT Room 9), 'CT室10' (CT Room 10), 'CT室11' (CT Room 11), 'CT室12' (CT Room 12), 'CT室13' (CT Room 13), 'CT室14' (CT Room 14), 'CT室15' (CT Room 15), 'CT室16' (CT Room 16), 'CT室17' (CT Room 17), 'CT室18' (CT Room 18), 'CT室19' (CT Room 19), 'CT室20' (CT Room 20), 'CT室21' (CT Room 21), 'CT室22' (CT Room 22), 'CT室23' (CT Room 23), 'CT室24' (CT Room 24), 'CT室25' (CT Room 25), 'CT室26' (CT Room 26), 'CT室27' (CT Room 27), 'CT室28' (CT Room 28), 'CT室29' (CT Room 29), 'CT室30' (CT Room 30), 'CT室31' (CT Room 31), 'CT室32' (CT Room 32), 'CT室33' (CT Room 33), 'CT室34' (CT Room 34), 'CT室35' (CT Room 35), 'CT室36' (CT Room 36), 'CT室37' (CT Room 37), 'CT室38' (CT Room 38), 'CT室39' (CT Room 39), 'CT室40' (CT Room 40), 'CT室41' (CT Room 41), 'CT室42' (CT Room 42), 'CT室43' (CT Room 43), 'CT室44' (CT Room 44), 'CT室45' (CT Room 45), 'CT室46' (CT Room 46), 'CT室47' (CT Room 47), 'CT室48' (CT Room 48), 'CT室49' (CT Room 49), 'CT室50' (CT Room 50), 'CT室51' (CT Room 51), 'CT室52' (CT Room 52), 'CT室53' (CT Room 53), 'CT室54' (CT Room 54), 'CT室55' (CT Room 55), 'CT室56' (CT Room 56), 'CT室57' (CT Room 57), 'CT室58' (CT Room 58), 'CT室59' (CT Room 59), 'CT室60' (CT Room 60), 'CT室61' (CT Room 61), 'CT室62' (CT Room 62), 'CT室63' (CT Room 63), 'CT室64' (CT Room 64), 'CT室65' (CT Room 65), 'CT室66' (CT Room 66), 'CT室67' (CT Room 67), 'CT室68' (CT Room 68), 'CT室69' (CT Room 69), 'CT室70' (CT Room 70), 'CT室71' (CT Room 71), 'CT室72' (CT Room 72), 'CT室73' (CT Room 73), 'CT室74' (CT Room 74), 'CT室75' (CT Room 75), 'CT室76' (CT Room 76), 'CT室77' (CT Room 77), 'CT室78' (CT Room 78), 'CT室79' (CT Room 79), 'CT室80' (CT Room 80), 'CT室81' (CT Room 81), 'CT室82' (CT Room 82), 'CT室83' (CT Room 83), 'CT室84' (CT Room 84), 'CT室85' (CT Room 85), 'CT室86' (CT Room 86), 'CT室87' (CT Room 87), 'CT室88' (CT Room 88), 'CT室89' (CT Room 89), 'CT室90' (CT Room 90), 'CT室91' (CT Room 91), 'CT室92' (CT Room 92), 'CT室93' (CT Room 93), 'CT室94' (CT Room 94), 'CT室95' (CT Room 95), 'CT室96' (CT Room 96), 'CT室97' (CT Room 97), 'CT室98' (CT Room 98), 'CT室99' (CT Room 99), 'CT室100' (CT Room 100).
- Support and Administrative Rooms:** Includes '受付' (Reception), '待機' (Waiting), '検出' (Detection), '処理' (Processing), '廃棄' (Disposal), '回収' (Collection), '洗浄' (Cleaning), '消毒' (Disinfection), '保管' (Storage), '管理' (Management), '検査' (Examination), '診断' (Diagnosis), '治療' (Treatment), '手術' (Surgery), '看護' (Nursing), '薬剤' (Pharmacy), '検査' (Examination), '診断' (Diagnosis), '治療' (Treatment), '手術' (Surgery), '看護' (Nursing), '薬剤' (Pharmacy).
- Other Rooms:** Includes '点検室' (Inspection Room), '点検室2' (Inspection Room 2), '点検室3' (Inspection Room 3), '点検室4' (Inspection Room 4), '点検室5' (Inspection Room 5), '点検室6' (Inspection Room 6), '点検室7' (Inspection Room 7), '点検室8' (Inspection Room 8), '点検室9' (Inspection Room 9), '点検室10' (Inspection Room 10), '点検室11' (Inspection Room 11), '点検室12' (Inspection Room 12), '点検室13' (Inspection Room 13), '点検室14' (Inspection Room 14), '点検室15' (Inspection Room 15), '点検室16' (Inspection Room 16), '点検室17' (Inspection Room 17), '点検室18' (Inspection Room 18), '点検室19' (Inspection Room 19), '点検室20' (Inspection Room 20), '点検室21' (Inspection Room 21), '点検室22' (Inspection Room 22), '点検室23' (Inspection Room 23), '点検室24' (Inspection Room 24), '点検室25' (Inspection Room 25), '点検室26' (Inspection Room 26), '点検室27' (Inspection Room 27), '点検室28' (Inspection Room 28), '点検室29' (Inspection Room 29), '点検室30' (Inspection Room 30), '点検室31' (Inspection Room 31), '点検室32' (Inspection Room 32), '点検室33' (Inspection Room 33), '点検室34' (Inspection Room 34), '点検室35' (Inspection Room 35), '点検室36' (Inspection Room 36), '点検室37' (Inspection Room 37), '点検室38' (Inspection Room 38), '点検室39' (Inspection Room 39), '点検室40' (Inspection Room 40), '点検室41' (Inspection Room 41), '点検室42' (Inspection Room 42), '点検室43' (Inspection Room 43), '点検室44' (Inspection Room 44), '点検室45' (Inspection Room 45), '点検室46' (Inspection Room 46), '点検室47' (Inspection Room 47), '点検室48' (Inspection Room 48), '点検室49' (Inspection Room 49), '点検室50' (Inspection Room 50), '点検室51' (Inspection Room 51), '点検室52' (Inspection Room 52), '点検室53' (Inspection Room 53), '点検室54' (Inspection Room 54), '点検室55' (Inspection Room 55), '点検室56' (Inspection Room 56), '点検室57' (Inspection Room 57), '点検室58' (Inspection Room 58), '点検室59' (Inspection Room 59), '点検室60' (Inspection Room 60), '点検室61' (Inspection Room 61), '点検室62' (Inspection Room 62), '点検室63' (Inspection Room 63), '点検室64' (Inspection Room 64), '点検室65' (Inspection Room 65), '点検室66' (Inspection Room 66), '点検室67' (Inspection Room 67), '点検室68' (Inspection Room 68), '点検室69' (Inspection Room 69), '点検室70' (Inspection Room 70), '点検室71' (Inspection Room 71), '点検室72' (Inspection Room 72), '点検室73' (Inspection Room 73), '点検室74' (Inspection Room 74), '点検室75' (Inspection Room 75), '点検室76' (Inspection Room 76), '点検室77' (Inspection Room 77), '点検室78' (Inspection Room 78), '点検室79' (Inspection Room 79), '点検室80' (Inspection Room 80), '点検室81' (Inspection Room 81), '点検室82' (Inspection Room 82), '点検室83' (Inspection Room 83), '点検室84' (Inspection Room 84), '点検室85' (Inspection Room 85), '点検室86' (Inspection Room 86), '点検室87' (Inspection Room 87), '点検室88' (Inspection Room 88), '点検室89' (Inspection Room 89), '点検室90' (Inspection Room 90), '点検室91' (Inspection Room 91), '点検室92' (Inspection Room 92), '点検室93' (Inspection Room 93), '点検室94' (Inspection Room 94), '点検室95' (Inspection Room 95), '点検室96' (Inspection Room 96), '点検室97' (Inspection Room 97), '点検室98' (Inspection Room 98), '点検室99' (Inspection Room 99), '点検室100' (Inspection Room 100).

[illegible]

2F

生理機能検査

体外解析室

肺機能検査室

受付

ABI

体脂肪検査室

平衡機能検査

聴力検査

EPS

EVホール

倉庫1

倉庫2

成分採血室2

成分採血室1

移植

血液

切出室

材料管理室

暗室

地室

滅菌室

洗浄室

仮眠1

仮眠2

仮眠3

前室

冷蔵庫

検査情報室

光室

EPS

124

123

122

121

129

128

127

126

125

筋電

顕微鏡室

臨床研究室(1)

暗室

検査室

受付

採血室

検査場

エレベーター

倉庫

印刷

搬送ステーション

循環器病センター3階(2階手術室上)

