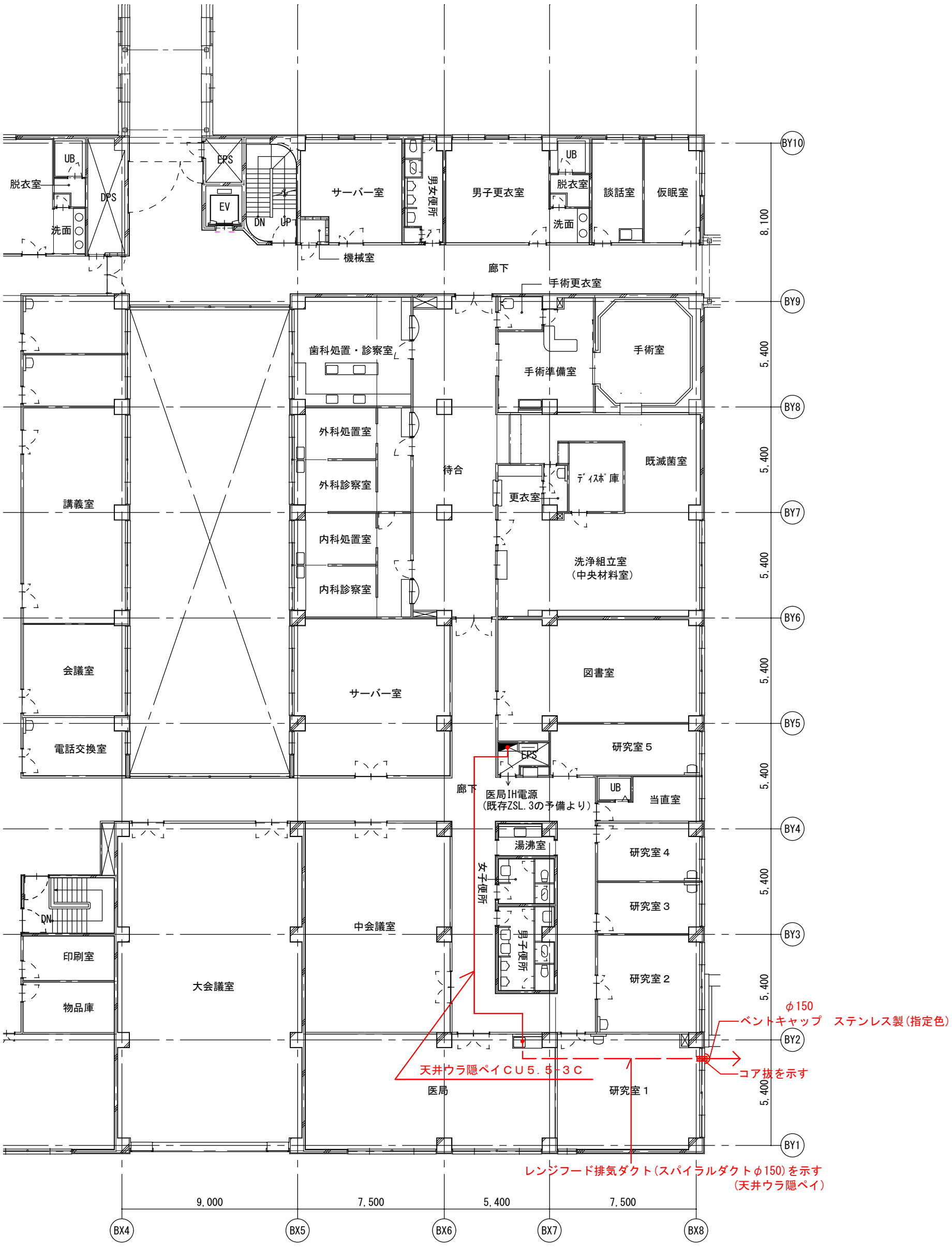

平成27年度　静岡県立こころの医療センター
医局・研究室改修工事に関する質疑応答　添付図

1/300